2. Pembuatan Folder Projek
“Aplikasi Perpustakaan Digital Sekolah”

1. Dalam pembuatan folder projek pastikan ***XAMPP komponen apache dan mysql sudah berjalan / di start***. Tampilannya seperti berikut ini :

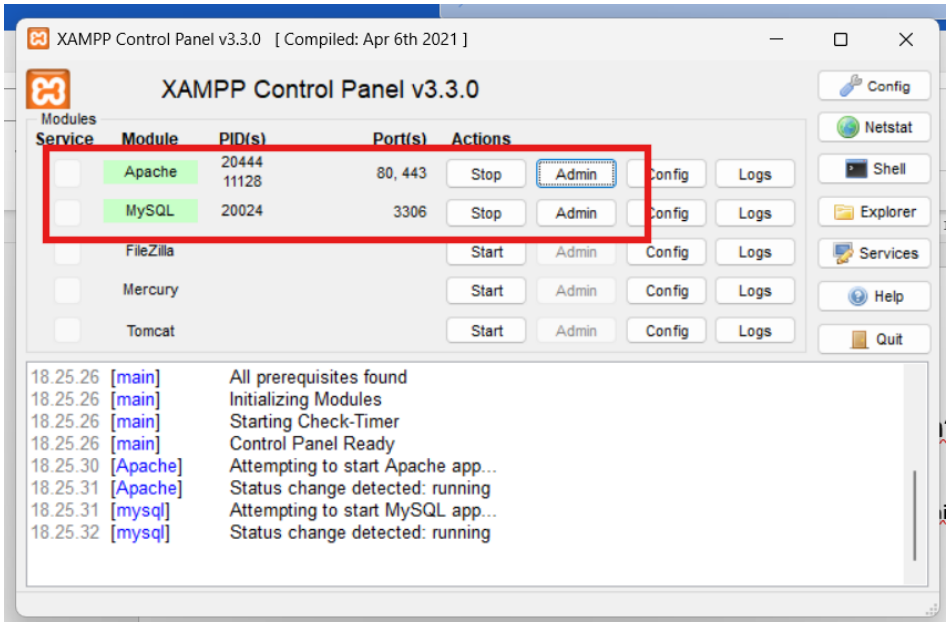

2. Selanjutnya silakan akses folder ***This PC -> C -> xampp -> htdocs***-> disinilah letak folder project kita. Berikut urutan foldernya :

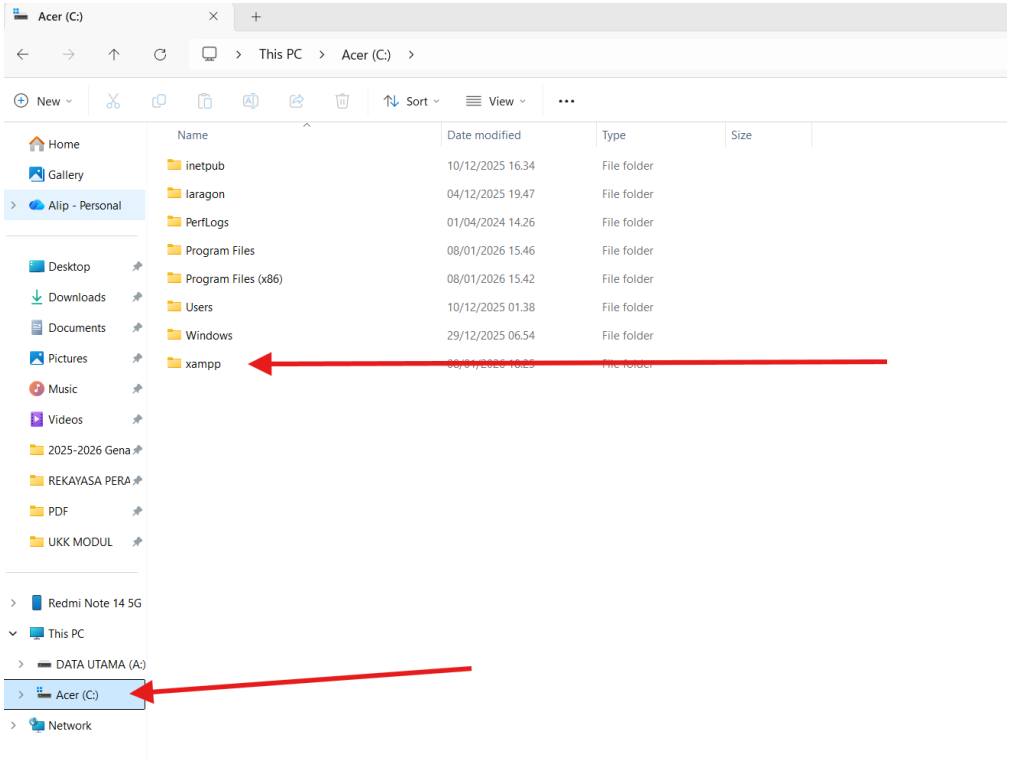

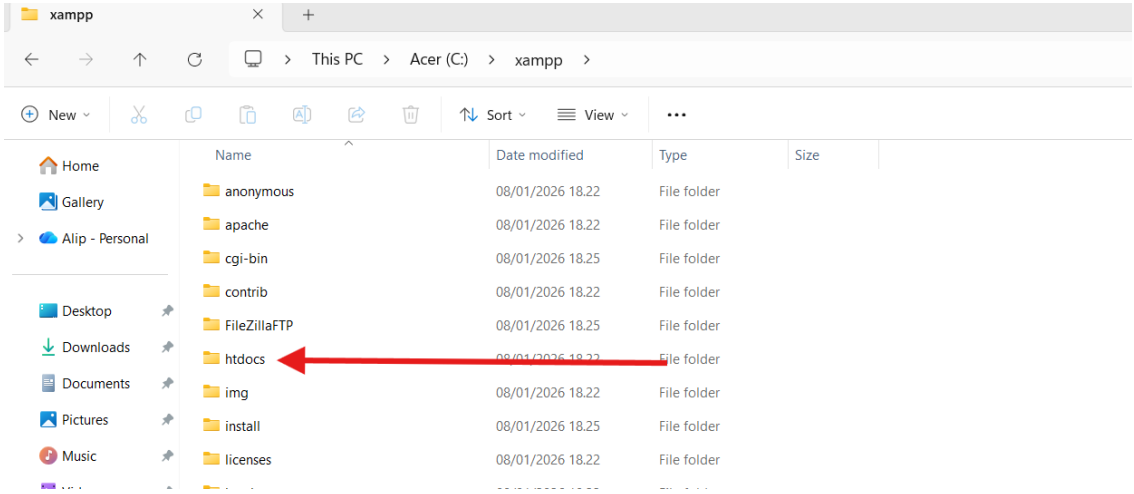

Berikut tampilan isi folder **htdocs** saya.

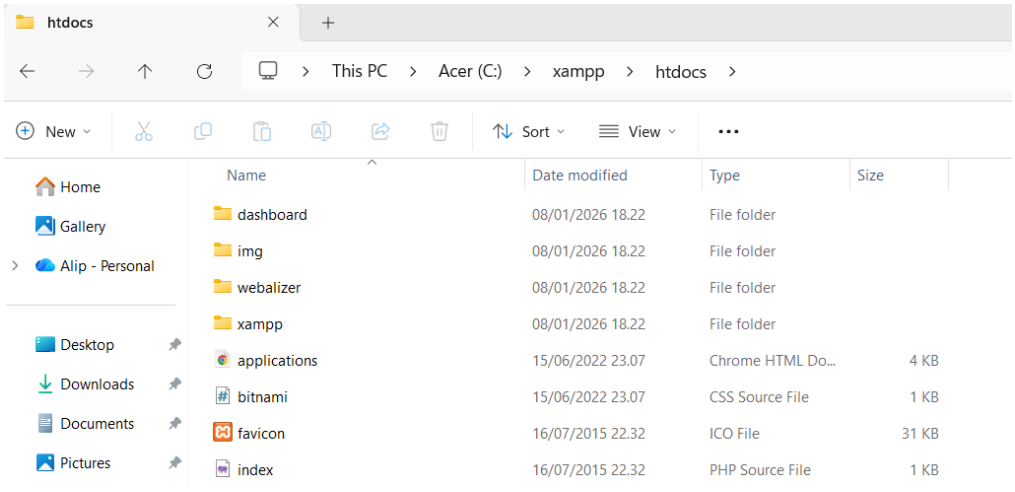

3. Untuk membuat folder projek baru silakan pilih menu 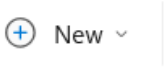

lalu pilih yang bagian ***Folder ,*** Nampak akan seperti ini :

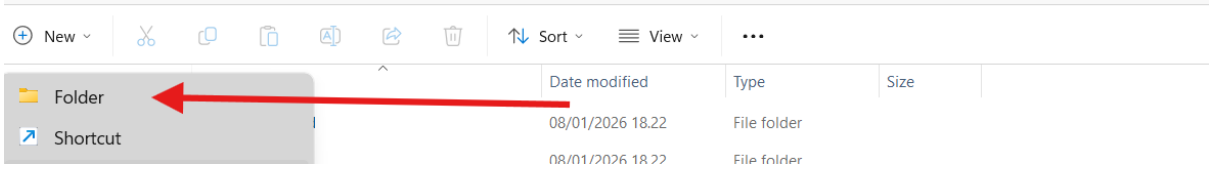

4. Lalu silakan ganti nama dari ***New Folder*** menjadi ***perpustakaan***, jika sudah ada nama perpustakaan di folder kalian, silakan ganti dengan perpustakaan1 atau lainnya. ***Yang penting tidak sama nama foldernya.***

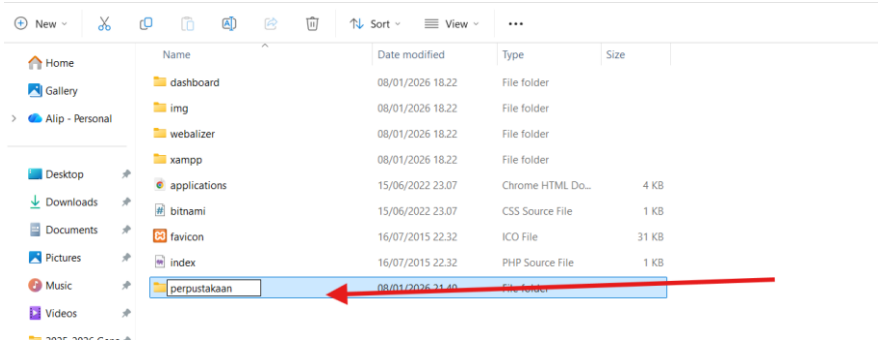

5. Setelah kita sudah selesai membuat folder projek. Tahap selanjutnya adalah memanggil folder projek kita dengan ketentuan Adalah ***http://localhost/nama_folder_projek***

   Ini Adalah contoh Alamat yang saya buat sesuai dengan folder projek saya yaitu **perpustakaan**

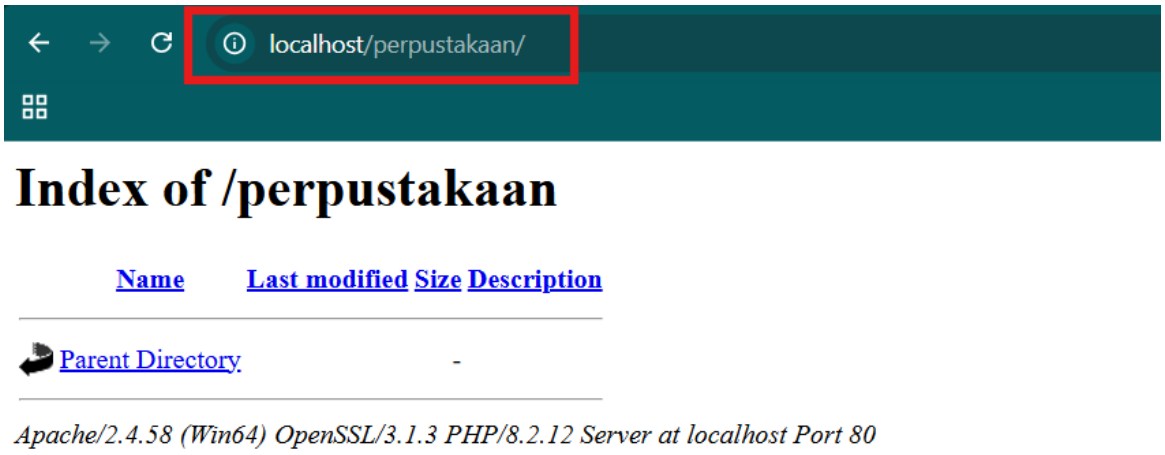

   Bagaimana jika kita salam memanggil folder projek kita..? **maka tampilan akan menampilkan halaman error object not found.**

   Kenapa..? ***karena folder projek perpustakaan_senja belum saya buat di folder C/xampp/htdocs.***

"Jadi silakan teliti dalam memberikan nama dan memanggil folder projek kita."